

 しゃきょう
社協は
社会福祉協議会
の略称です

社協は住民の協力で
福祉のまちづくりを
すすめる民間組織です。

御幸西地区社会福祉協議会

社協だより

No.69

事務所

幸区戸手本町1-11-5
川崎市さいわい健康福祉プラザ
福祉パルさいわい内
電話 556-5500

発行責任者 会長 金井 弘年 / 編集責任者 事務長 笠原好美

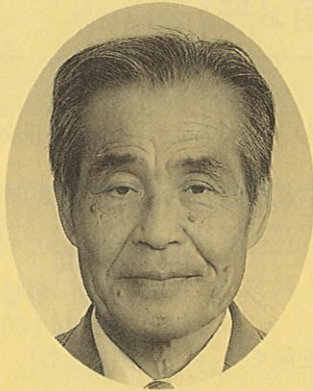

年頭に想う

御幸西地区社会福祉協議会
会長 金井 弘年

明けましておめでとうございます。

東風水を解く 否が応でも地球が自転していれば、必然です。

総理府の発表(平成29年9月現在)によると90歳以上の人が206万人、65歳以上が約28%を占めるといふ高齢者の構成です。高齢者の日常生活は、満足な生活が送れる十分な環境が整えられているのかどうか大きな課題が推測されます。

病弱な高齢者、眼・耳が遠くなった高齢者、体を動かす機能に障害を負っている高齢者等の生活を覗いたら、法整備、環境整備には多分満足できるものではないでしょう。東風が吹かなければ、吹くようにしなければならないのです。

幸区では、ご近所支え愛事業を推進しています。向こう三軒両隣で、高齢者を見守ろうという事業です。この事業は、何処まで支援という愛が届くか課題を残す気がします。

こんな思いから高齢者への取り組みとして「生きがい」「生命を愛しむ気持ち」に焦点を当て、情報共有を模索、コミュニケーションの「場」ができたらと思っています。

「初夢？」 努力します。今年もよろしくお願い致します。

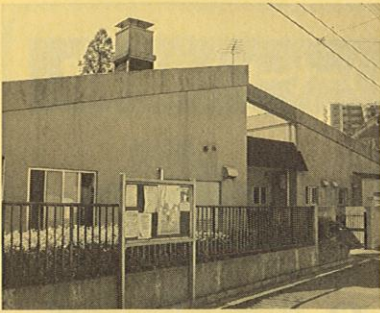

古市場老人いこいの家を 訪ねました

古市場1781-1 ☎044-555-3765
住宅街で分かりにくいですが、新川崎グランドハイツを目指して来て下さい

前号に続き、御幸西地区のもう一つのいこいの家「古市場老人いこいの家」を紹介します。古市場いこいの家は1階建て、舞台もある大広間と他3部屋があり、教養講座では押し花、民舞、詩吟、自主講座では絵手紙、俳句、フラダンス、ハーモニカ、ヨガ、真向法、囲碁、英語、パッチワークキルト、パソコン、カラオケ、ゲートボールなどのサークルが利用しています。特に囲碁は盛んで、毎日利用の方がいるほどです。

《利用メモ》

また、12時～13時は大広間が自由に使えますので、お弁当持参でお友達同士おしゃべりしながらランチというような利用もできます。来所の前に電話で、空き状況を確認すると安心です。大広間も椅子席になり、利用しやすくなりました。

◆利用できる人

- ①60歳以上（いこいの家祭り・もくもくサロンなど例外もあります）
- ②介助なしで、トイレ・入浴が出来る（介助者がいれば可）

◆利用日・利用時間

- ①月曜日～土曜日
- ②9時～16時
- ③日曜日・祝日（敬老の日を除く）
・年末年始は休館

◆お風呂の利用

- 月曜・水曜・金曜の
11:00～14:00
(男女とも)

◆夜間・休日は年齢に関係なく利用できます。
手続き方法等は幸区社協（☎556-5500）にお問い合わせください。

利用者さんはマナーや
利用時間を守ってくれ
て、助かります

〈管理人さんより〉



原田さん

玉島さん

山本さん

『もくもくサロン』開催のお知らせ

平成30年4月から、第2木曜日1時30分～3時30分まで赤ちゃんから高齢者までの異世代交流サロン『もくもくサロン』が古市場地区の民生委員主催で始まります。地域の交流の場としていこいの家が機能していくとよいですね。



講座やサークルの
種類が多いので、
興味があれば、見
学に来て下さい。

門扉の左側の花壇
に季節の花を楽し
んでいただけるよ
う、まめに植え替
えています。

今は寒く元気がない
ですが、パンジーと
ストックを植えてい
ます。



新川崎グランドハイツ



平成29年度の行事報告

古市場 老人いこいの家 祭り

11月25日(土)古市場老人いこいの家祭りが172名の来場者を迎え、賑やかに開催されました。

ヘルスメイトさんによる糖質や塩分を取り過ぎている現状や面倒と思わず健康のため自分で調理することや野菜をたくさん取ることの大



ハーモニカ〈コスモス〉

切さを参加者に啓蒙した栄養講座に加え、野菜やカルシウムがたくさんとれる「切干大根のミルク煮」を紹介し、参加者に試食していただきました。参加者から質問もでて、関心の高さがうかがえました。

展示作品・演芸発表では日頃の練習の成果を披露し楽しませてくれました。飲食コーナーでは、豚汁・おでん・おにぎりに加え、寒さの中、身体の温まるお汁粉を今年度初めて販売し、好評でした。

大勢の皆様のご来場ありがとうございました。

下平間 老人いこいの家祭り

下平間老人いこいの家祭りは、10月28日(土)に来場者203名で行われました。前日から大勢のボランティアが、けんちん汁・おにぎりの飲食コーナーの準備をし、当日を迎えました。

2階で行われた演芸は、日本舞踊・カラオケ・フラダンス・太極拳など日頃下平間いこいの家を利用している方の発表の場となっており、入りきれない程のお客様で満員でした。今回初めて、下平間こども文化センターのダンスサークルのこども達が、元気のよいダンスを披露してくれ、会場を盛り上げてくれました。午後は、皆さまお楽しみの抽選会で、賞品が当たった方は、大きな声をあげて喜ばれ、大好評のうちに終了しました。皆様のご来場まことにありがとうございました。

日本舞踊〈柳千会〉



大盛況!

老人とのつどい

ボランティア研修



8月3日(木)に、地域福祉懇談会と合同開催として行われ、100余名の参加者で会場は熱気に溢れました。

特別養護老人ホーム「みんなと暮らす町」広嶋施設長の講話『今後の超少子高齢化社会に備えて、私達が考えておきたい事』では、地域の目線で今後の日本をどのように考えなければならないか、後期高齢

者人口の増加により、高齢者の支え方がどう変化していくのか等少し難しい説明がありましたが、とても大切なことと感じました。

3地区の老人クラブの会長と母親クラブの活動紹介があり、各クラブの応援の方々も多く参加され、「他のクラブはどんな事を?」「自分たちのクラブのこれからは?」等々夢を大きく描いた内容でした。

11月28日(火)参加者79名で、銚子方面へボランティア研修に出かけました。ヤマサ醤油工場、360度障害物がなく、本当に地球は丸いと感じた「地球の丸く見える展望台」を見学し、道の駅では、たくさんの野菜等お土産を買い、またバスの中では和やかに会話を弾ませ、日頃の忙しさを忘れ、リフレッシュし、来年の活動への貯えが出来たボランティア研修となりました。

民生委員のコーナー(1)

平成6年から主任児童委員・民生委員として活動されている楳林照江御幸西第1地区民生委員協議会会長(御幸西地区社協副会長)に、地区社協との関わりや民生委員のあり方について寄稿いただきました。



私は平成4年に町内会の婦人部長として御幸西地区社会福祉協議会活動に参加しました。初めは「ひとり暮らし会食会・味菜の会」のボランティアでした。塚越地区の方々には、下平間老人いこいの家は遠いので、御嶽神社の会館を借りて開催することに決めました。また、古市場いこいの家で行っていた脳血管障害者のリハビリ教室のお手伝いは当事者さんの喜ぶ声に励まされて、欠席することなくがんばりました。

その後平成6年に主任児童委員・民生委員を委嘱され現在に至っています。民生委員と町内会の婦人部長は御幸西地区社協の理事として社協活動に従事することになっています。社協活動と民生委員活動は車の両輪の関係で、共に地域の福祉を担っています。私が携わった活動の中に「ひまわりの会」があります。この会は平成8年から地域の各町内会のボランティアさんに協力していただいて、虚弱老人や認知症の方の支援活動として、下平間老人いこいの家で20年間に渡って月2回開催してきましたが、ボランティアさん自身が高齢になってきましたので、いつまで続けられるか考えなければならない時期に来ています。

私たちは、地域の赤ちゃんから高齢者までの見守り活動をして、日頃から地域の方と顔の見える関係を築き、必要な場合は対応を行政につなぐ活動を行っています。幸区社会福祉協議会が実施している「年末助け合い募金」でいただいたお金の中から、77歳以上のひとり暮らしの方々にお贈りしているお茶を民生委員が配付するのも、安否確認しながら意思疎通を図る大事な時間になっています。私たちが委嘱されている民生委員は名誉職ではありません。無報酬だからこそ信頼があります。地域での地道な活動ができない方には、ふさわしくない役割であることを委員一人一人が自覚して、日々の活動に携わっています。

平成29年度 賛助会員増強運動結果報告

町内会・自治会名	件数	金額(円)	前年度比(円)
古市場町内会	132	151,000	8,000
東古市場市営住宅自治会	78	78,000	15,000
古市場一丁目町会	257	281,000	14,000
古市場二丁目町内会	479	483,000	59,000
下平間町内会	142	161,000	7,000
フール川崎下平間	12	26,000	-5,000
下平間みどり会	76	77,000	2,000
下平間68自治会	36	44,000	-2,000
鹿島田グリーハイツ自治会	30	30,000	-3,000
古川町町内会	131	154,000	-6,000
塚越一丁目町内会	87	91,000	0
塚越二丁目町内会	107	135,000	-8,000
塚越三丁目町内会	167	202,000	-4,000
塚越四丁目町内会	213	240,000	-9,000
ミレナリータワーズ自治会	1	150,000	50,000
サウザンドシティ自治会	43	115,000	14,000
計	1,991	2,418,000	132,000

平成29年度も賛助会員増強運動にご理解いただき、たくさんの方にご協力いただき、ありがとうございました。1,991件2,418,000円のご協賛をいただき、会費の80%に当たる1,934,400円が地区社協の地域福祉活動費として交付されました。地区社協の諸行事に有効に使わせていただきます。

編集後記

社協だよりNo.69をお届けします。今号では、平成29年度の事業を紹介し、地区社協でボランティアとして大きな役割を果たしている民生委員と地区社協の関わりや民生委員の役割について今回説明させていただきました。少しでも会員の皆様にご理解いただけたらと思います。

個人的には、昨年6月に生まれた上野動物園のパンダのシャンシャンの可愛らしさに癒される日々ですが、皆さまに愛され応援していただける社協として、皆さまの声を聞きながら、活動していきますので、どうぞ宜しくお願い致します。(K)